地区社協の財源

地区社協は主に5つの財源から成り立っています

1 賛助会費※を財源とした助成金

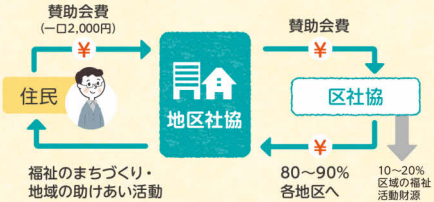

※賛助会費…地域福祉活動にご賛同いただいた住民の方々から地区社協への会費

2 年末たすけあい募金の配分金

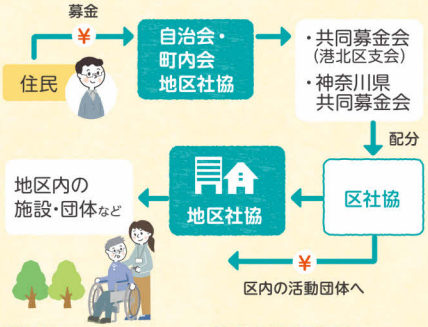

3 他団体からの助成金

4 地区社協の独自会費 (一部の地区)

5 寄付　など

社会福祉法人 横浜市港北区社会福祉協議会

〒222-0032
横浜市港北区大豆戸町13-1　吉田ビル206
TEL.045-547-2324　　FAX.045-531-9561
E-mail：hokuhoku@kouhoku-shakyo.jp

受付時間／月～金曜日 8：45～17：15

http://www.kouhoku-shakyo.jp/
ホームページはこちら▶

制作　港北区内13地区社会福祉協議会
横浜市港北区社会福祉協議会

港北区社協 アクセス

このリーフレットは、赤い羽根共同募金の配分金を使用して作成しています。

発行：令和2年

横浜市港北区

大倉山地区 社会福祉協議会

いつもあなたのそばに

一人ひとりの困りごとに向き合える
地域をめざして

社会福祉法人
横浜市港北区社会福祉協議会

社会福祉協議会（社協）とは

社協の成り立ち

社会福祉協議会（以下、社協）は、戦後まもなく社会福祉活動を進めるために誕生した**民間の非営利団体**です。

社協は、全国、都道府県、指定都市、市区町村、**地区単位**に組織されています。

港北区には、連合町内会単位にひとつずつ、計13の**地区社会福祉協議会（地区社協）**と区全域を対象として活動する区社会福祉協議会（区社協）があります。

社協の目的

「誰もが安心して自分らしく暮らせる
地域社会をみんなでつくりだす」
ことです。

社協の特徴

地域の福祉に関する団体、個人、社会福祉施設、専門機関などが構成メンバーです。

それぞれの立場で地域のために話し合い、持ち味やつながり（ネットワーク）をいかしながら、**いろいろな事業や取組**を行っています。

地域の実情や特性によって「解決したい課題」や「大切にしたい良いところ」等はさまざまです。だから、取組の内容は地域によっていろいろなんですね。

＼お住まいの地区の取組は裏面でご紹介！／

港北区内13地区社協

※お住まいの地区がお知りになりたい場合は
区社協までお気軽にお問合せください。

地区社協とは

地域住民にとって、もっとも身近な社協です。
「自分たちの地域を自分たちで良くしていこう」という気持ちで集まり、作られた組織です。

地域のさまざまな方々（地域住民）が会員です。

住民組織
- 自治会町内会
- 青少年指導員
- スポーツ推進委員
- 老人クラブ　など

地域福祉・保健に関する活動団体
- 民生委員・児童委員
- ボランティア団体
- 保健活動推進員
- など

地区社協

社会福祉関係施設
- 地域ケアプラザ
- 高齢者施設
- 障がい者施設
- 保育園　など

賛同する個人・団体
- 保護司
- 小・中学校
- 企業・商店　など

区社協と地区社協の役割

区社協
13地区社協の活動の支援や区全域を対象としたサービスや事業を実施しています

支援

地区社協
主に地区内の、高齢者・子ども・子育て家庭・障がい児者支援、地域交流など、さまざまな活動を行っています

区域でのサービス・事業など

福祉活動

住　民

大倉山地区社会福祉協議会

～あいの町大倉山～

大倉山地区社会福祉協議会では、ふれあい、支えあい、助けあい、により「福祉のまちづくり」を進めています

高齢者支援　お茶とお話しの会

一人暮らし高齢者を招いて、お茶と軽食でのお話しの会と共に、アコーディオンで懐かしい歌の歌唱や保健師のお話し・運動等で楽しい一時を過ごしています。

開催日　毎年 春秋の年2回開催　　参加費　無料

対　象　70歳以上の方

アコーディオンで歌唱

保健師さんの指導で運動

高齢者支援・障害者支援　元気づくりステーション

高齢者を対象に、転倒骨折予防体操、健康＆栄養講座、歌唱、介護相談会等を開催。（各町会会館に出張開催）

開催日　毎月第4水曜10時～　　参加費　無料

ギターに合わせて歌唱

高齢者の健康体操

地　域　青少年の環境健全化

青少年環境健全化を主眼点において地域と学校が協力して「子ども110番の家」の活動等、子どもの見守り、育成に努めます。地域、家庭、学校、行政等の情報交換も大切にしています。

開催日　毎月第3火曜日に検討会を開催

地域と学校で防犯活動

地　域　太尾ふれあいクラブ

大倉山地区住民と高齢者が相互扶助により支えあいながら明るい町づくりを目指す有償ボランティアグループです。

サービス内容　買物、草取り、枝払い、掃除、洗濯、ゴミ出し、薬受取り、パソコン指導等

利用料　1時間　600円（重仕事900円）

掃除ボランティア活動

草取りボランティア活動

その他　地域の重点活動

1. 災害時に備えた要援護者の地域での見守り・支えあいの仕組みづくりの推進。
2. 太尾ＩＴサロン：高齢者を対象にしたパソコン教室
3. 「大倉山夢まちづくり」では、さくらまつりの開催、太尾堤緑道への花壇設置、各町内会での花壇づくり等の緑化活動を通じ、地域全体で健康で住み良い町づくりを推進します。

さくらまつり会場風景

さくらまつり芸能イベント

花と緑のまちづくり

高齢者支援　フレンドサロン・いこい

高齢者を招き、茶話会やはがき絵、写経、ギターに合わせての歌唱、お正月飾り作り等を通じて、情報交換や相互交流を深め、楽しい憩いの場をつくっています。

開催日　年6回開催

対象利用　65歳以上の高齢者世帯の方及び昼間お一人でお過ごしの方

参加料　無料

写経で一時を

ちぎり絵

子育て支援　太尾っ子広場の開催

ハロウィン準備中♪

未就園児と保護者を対象に季節に合わせた催し、親子で楽しめるイベントを開き子ども達と楽しんでいます。母親のための講座も年1回開催しています。

開催日　毎月第1金曜日 午前（1月を除く）

参加費　無料

パラバルーンで遊んでます♪

地　域　健康づくりの集い

地域住民の健康づくり並びに新旧住民や多世代の方々が参加して交流をはかることを目的として開催しています。

開催日　・ウォーキング：毎年11月頃
・グラウンドゴルフ：年2回（6月、11月）
・ペタンク：年1回（7月）

参加費　無料

ウォーキングで健康づくり

グラウンドゴルフを楽しむ

その他　みんなの居場所

1. 子どもから高齢者まで地域住民の身近な施設であり、子育て支援や高齢者のミニサロン等として毎日午前10時～午後6時まで開館しています。また、地域の防犯活動の拠点としても重要な役割も担い、犯罪情報の収集・発信、児童や生徒を守るパトロール、防犯講座の開催等、地域の犯罪の予防・抑止力として役立っています。
2. 地域の新旧住民・異世代交流の場として、下記の催し等にも利用されております。
   (1)大倉山支えあい祭り：毎年11月の最終土曜日に開催。
   (2)地域の団体が主催する活動に協賛し活動します。【どろっぷデー：毎年6月等】
   (3)研修会・講座、地域団体の会合や行事、元気づくりステーションの開催など。

年間入館人数約14,000人

みんなの居場所建屋

子どもの本立てつくり

手打ち蕎麦の実演販売

転倒骨折予防体操

お問い合わせ先
大倉山地区社会福祉協議会事務局　住所　〒222-0037 港北区大倉山4-5-4　TEL&FAX　045-546-0664